Report di Laboratorio: Configurazione dell'Auditing di Sicurezza in Windows

Obiettivo: Configurare il sistema per monitorare e registrare gli accessi degli utenti (Login/Logoff) tramite le policy di sicurezza locali e analizzare i risultati nel Visualizzatore Eventi.

1. Analisi Iniziale e Strumenti

Per la gestione dei log di sistema, è stato utilizzato lo snap-in **Visualizzatore Eventi** (eventvwr.msc). All'apertura, è stata verificata la sezione "Registri di Windows", identificando il contenitore **Sicurezza** come destinazione principale per gli eventi di auditing.

2. Configurazione della Policy di Controllo

Per istruire il sistema a registrare gli accessi, è stato necessario modificare i **Criteri di sicurezza locali** (secpol.msc). Il percorso seguito è stato: *Criteri locali > Criteri controllo*.

È stata individuata la voce **Controlla eventi di accesso**, che inizialmente risultava impostata su "Nessun controllo".

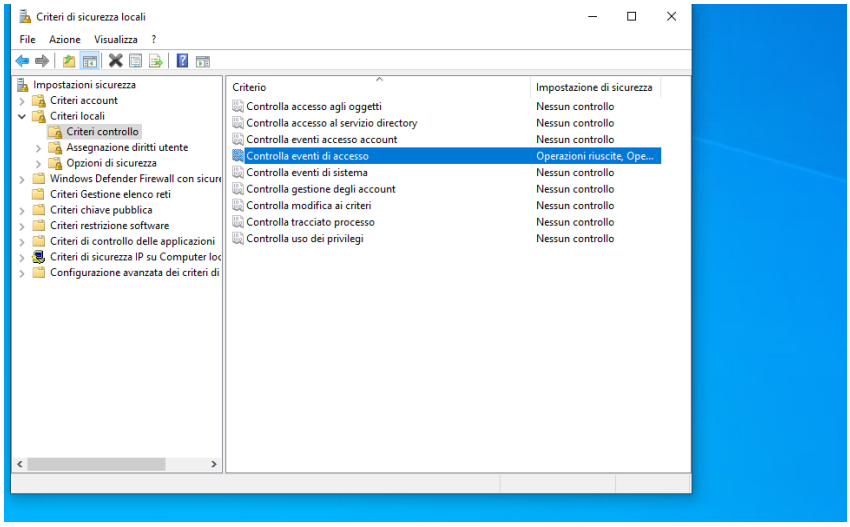

3. Attivazione del Monitoraggio

Per garantire una copertura completa, la policy è stata configurata per registrare sia le **Operazioni riuscite** (accessi legittimi) che le **Operazioni non riuscite** (fallimenti, potenziali tentativi di intrusione).

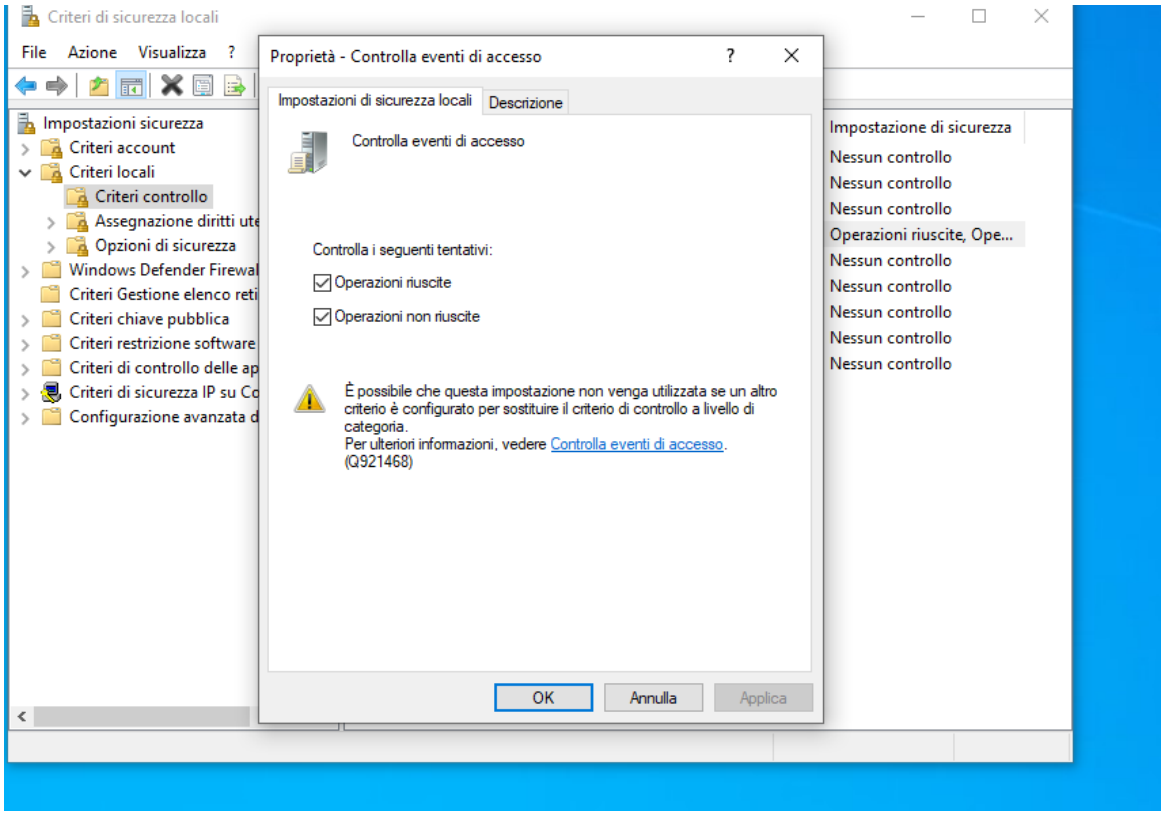

4. Verifica dei Risultati

Dopo l'applicazione delle regole, il sistema ha iniziato a popolare il registro di Sicurezza. Nel Visualizzatore Eventi è possibile ora osservare log dettagliati con ID specifici (come l'ID 4624 per i login riusciti).

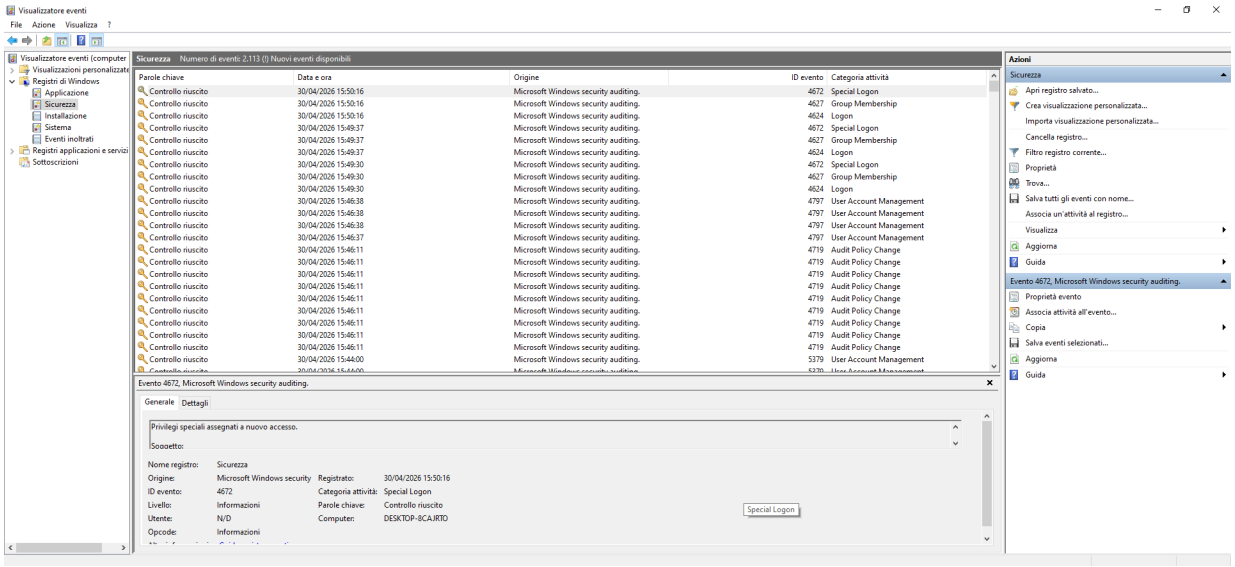

Conclusioni

L'esercitazione ha permesso di comprendere come Windows gestisce la telemetria di sicurezza. L'attivazione di questi controlli è un passo fondamentale per la protezione di un sistema, permettendo all'amministratore di avere una traccia forense di chi accede alla macchina e quando.